E-Space Hub

Das futuristische Modell

E-Space Hub - das PUR erstrahlt im neuen runden Design und das Ganze nun auch als elektrisch höhenverstellbare Displayhalterung. Mit den verdeckten Leichtlaufrollen gleitet man durch jeden Raum. Durch den Unterschrank bietet sich genügend Platz für Zuspielgeräte. Es ist geeignet für Displays bis 1200x600 VESA und 130 kg. Der Verfahrweg beträgt 450 mm.
Der 220V Motor läuft nur bei gedrückter Taste und besitzt eine integrierte Abschaltautomatik - safe drive!

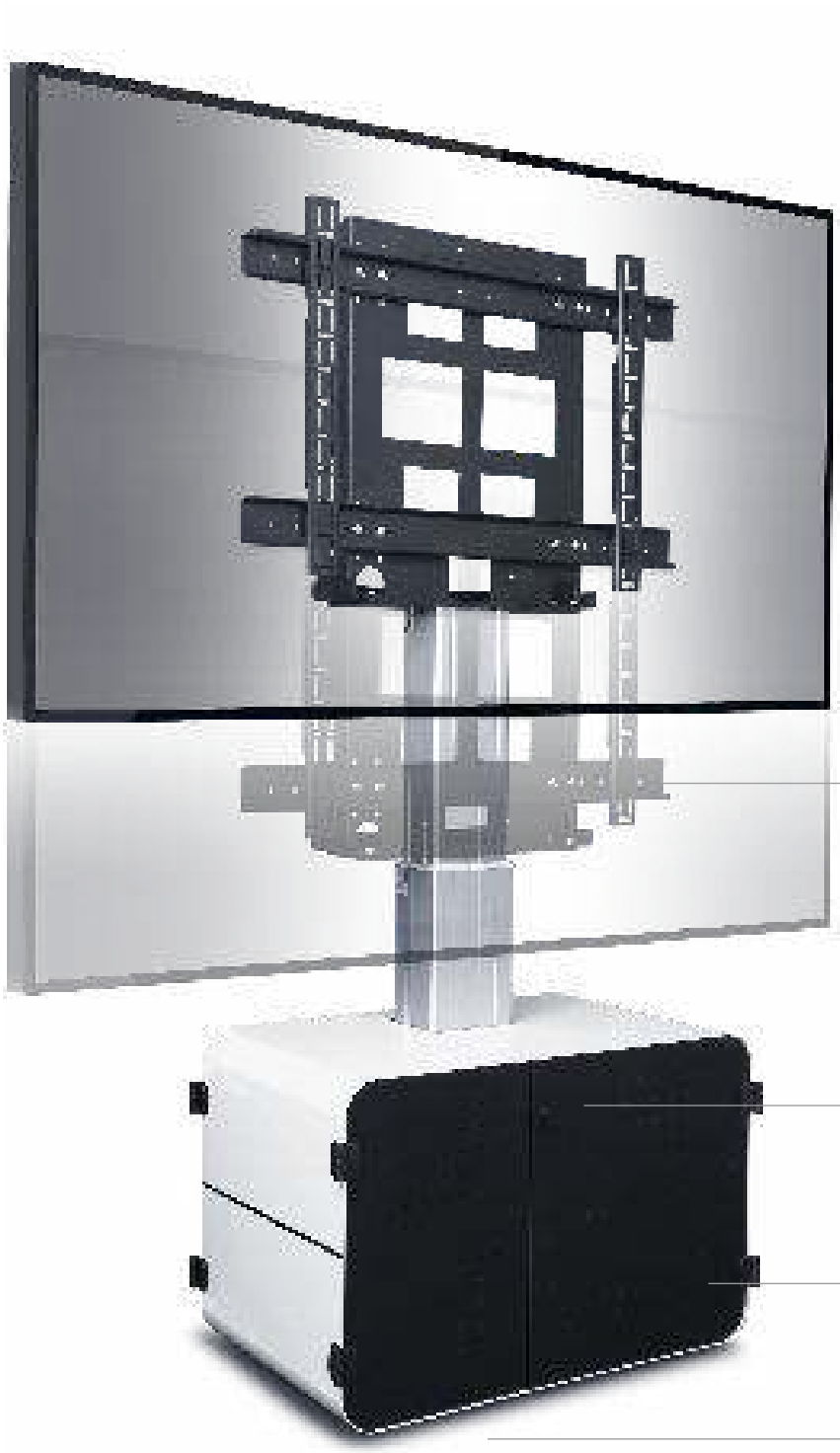

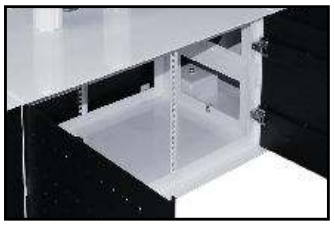

Art.-Nr.	Beschreibung	Display	B x H x T (in mm)
113589	E-Space Hub	VESA 1200 x 600 max. 130 kg	890 x 650 x 570
111030.1	Dongel für App-Steuerung		
Optional	Kameraablage		